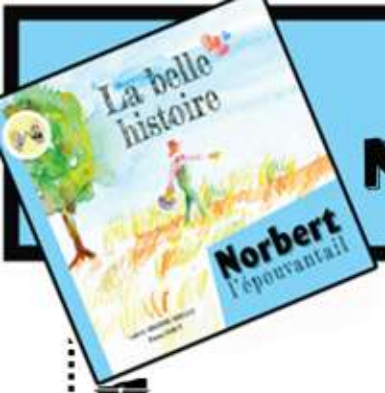

La belle histoire de **Norbert** l'épouvantail

couverture

1 Place les mots suivants au bon endroit :

auteure – titre – illustration –

.....

.....

.....

2 Que vois-tu sur cette couverture ?

3 A ton avis que va-t-il se passer dans cette histoire ?

www.norbertlepouvantail.com

La belle histoire de **Norbert** l'épouvantail

Pages 4 à 6

Norbert est un vieil épouvantail qui vit très heureux dans un grand champ de blé.

Il est l'ami des insectes, des passants et surtout, des oiseaux !
Avec tous, il aime discuter du vaste monde qu'il ne connaît pas.

Les oiseaux lui racontent les montagnes, les forêts, la mer, les plages, les villes. L'épouvantail ferme les yeux pour imaginer tous ces beaux paysages pendant que les oiseaux picorent les graines du paysan.

Comme tous les matins, son ami le corbeau se pose sur son épaule. Il a l'air sincèrement désolé.

- Je viens d'entendre ton paysan discuter au téléphone, lui dit-il. Il a commandé un nouvel épouvantail ! Ton remplaçant arrive demain matin.

Norbert est bouleversé. Certes, il a depuis longtemps abandonné son rôle de chasseur d'oiseaux, mais le paysan semble toujours aussi heureux de sa présence et vient régulièrement remettre son chapeau droit ou glisser une fleur à sa boutonnière.

Comment peut-il agir ainsi ?

La belle histoire de **Norbert** l'épouvantail

Pages 4 à 6

1 Où vit Norbert l'épouvantail ?

2 Qui sont ses amis ?

3 Vrai ou faux ?

1. Le corbeau est l'ami de Norbert. _____
2. Le corbeau annonce une bonne nouvelle à Norbert. _____
3. Norbert est bouleversé. _____
4. Le paysan ne vient jamais voir Norbert. _____

4 Barre les mots qui ne conviennent pas.

Norbert l'épouvantail est :

bouleversé - heureux - amoureux - agréable
curieux - agressif - bavard

Norbert est l'ami :

des oiseaux - des fourmis - des lions -
des passants - des tortues - des coccinelles

La belle histoire de **Norbert** l'épouvantail

Pages 8 à 10

Malheureux, Norbert décide de quitter son champ et de partir découvrir le monde pour trouver un endroit où il sera utile.

Il réussit à avancer une jambe de paille, puis l'autre, et clopine courageusement vers l'inconnu.

Sans un regard pour son beau champ de blé, il avance de plus en plus sûrement, certain d'avoir pris la bonne décision.

A peine sorti de son champ, il découvre une fillette toute triste au bord du chemin.

Des framboisiers couverts de fruits odorants semblent attendre la cueillette mais l'enfant n'a que ses petites mains pour les transporter.

- Je voudrais tellement en ramasser assez pour faire une délicieuse tarte, dit elle.

Norbert regarde le panier qu'il porte depuis toujours à son bras. Un cadeau de son paysan. Il le tend vers la petite fille qui le prend en le remerciant chaleureusement.

Norbert continue sa route, tellement heureux d'avoir été utile.

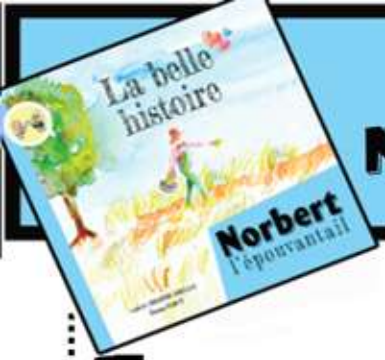

La belle histoire de **Norbert** l'épouvantail

Pages 8 à 10

1 Pourquoi Norbert décide de quitter son champ ?
Que cherche-t-il ?

2 Comment Norbert rend-il service à la petite fille ?

3 Regarde bien cette illustration. Puis complète la phrase suivante.

La fillette n'a pas de _____

pour _____les framboises et

en faire une _____.

4 Qui avait offert le panier à Norbert l'épouvantail ?

5 Retrouve la phrase du texte qui correspond à cette illustration.

.....

.....

6 Pourquoi Norbert est-il heureux ?

La belle histoire de **Norbert** l'épouvantail

Pages 12 à 14

Plus loin, il traverse une forêt alors que la nuit commence à tomber.
Il surprend un robuste bûcheron tremblant de froid.
L'homme est perdu et tente en vain d'allumer un feu pour se réchauffer.

Mais les branchages refusent de s'enflammer.
Norbert détache alors de la paille sèche de son corps d'épouvantail et la pose dans le brasier qui s'enflamme aussitôt.

Le bûcheron soupire de soulagement et invite Norbert à dormir avec lui, près du feu.
L'homme de paille accepte avec plaisir, tellement heureux d'avoir été utile.

Le lendemain, de bon matin, Norbert reprend le chemin de sa nouvelle vie.
Il se sent un peu faible mais tellement fier.
Il admire les paysages, les forêts, les montagnes qu'il aperçoit au loin.

Vers midi, dans un champ de vignes, il croise un ouvrier, tête nue, sous un soleil de plomb.
Norbert lui tend son beau chapeau. L'ouvrier le remercie et met ce grand couvre-chef sur sa tête avec un sourire satisfait.

Norbert continue sa route, tellement heureux d'avoir été utile.

La belle histoire de **Norbert** l'épouvantail

pages 12 à 14

1 Quel personnage rencontre Norbert dans la forêt ?

2 Comment l'aide-t-il ?

3 Vrai ou faux ?

1. Le feu s'éteint. _____
2. Norbert traverse un champ de tournesols. _____
3. Norbert donne son chapeau à un ouvrier. _____
4. Il pleut. _____

4 Remplis le tableau ci-dessous :

	OUI	NON
Norbert a aidé une petite fille.		
Norbert a aidé une mamie.		
Norbert a aidé un animal.		
Norbert a aidé un bûcheron.		
Norbert a aidé un ouvrier.		

La belle histoire de **Norbert** l'épouvantail

Pages 16 à 18

En poursuivant son chemin, il découvre un mendiant dont les habits sont tout déchirés.

Sans hésiter, il retire ses propres vêtements et les donne au garçon.

Celui-ci le remercie en le regardant étrangement.

Il faut reconnaître que le pauvre Norbert ne ressemble plus à grand chose sans chapeau, sans vêtement et amaigri par le manque de paille.

- Raconte-moi ton histoire, lui demande le mendiant.

L'épouvantail, fatigué, s'allonge sur le sol, près de son nouveau compagnon, et s'exécute.

Il lui parle de son champ de blé, de ses amis les oiseaux, des insectes, des passants qui le saluent.

Il explique aussi que son ami le paysan l'a trahi en achetant un nouvel épouvantail pour le remplacer.

Puis il s'endort, misérable petit bout de paille qu'il est devenu.

La belle histoire de **Norbert** l'épouvantail

Pages 16 à 18

1 Peux-tu expliquer ce qu'est un mendiant ?

2 Que donne Norbert au mendiant ?

3 Vrai ou faux ?

1. Norbert ne ressemble plus à grand chose. ____
2. Le mendiant est riche. _____
3. Norbert raconte son histoire au mendiant. _____
4. Norbert pense que le paysan l'a trahi. _____
5. Norbert mange une tomate. _____
6. Norbert s'endort après avoir raconté son histoire. _____

4 Retrouve la phrase du texte qui correspond à cette illustration.

.....

.....

.....

La belle histoire de **Norbert** l'épouvantail

Pages 20 à 22

Le mendiant ramasse les restes de l'épouvantail et part à travers la forêt.

Il rencontre l'ouvrier que Norbert a protégé du soleil. Tous deux partent à la recherche du bûcheron que Norbert a réchauffé.

Tous trois retrouvent la fillette qui ne quitte plus son beau panier.

Et tous ensemble, ils décident d'aller parler au paysan.

Quand le petit groupe arrive à la ferme, le paysan est occupé à déballer un immense paquet.

Les quatre nouveaux amis lui racontent la générosité de Norbert, en le suppliant de ne pas le remplacer par un chasseur d'oiseaux tout neuf et sans âme.

- Mais je ne voulais pas remplacer mon vieil ami ! s'exclame le paysan.

Il recule de quelques pas et ajoute :
- Je vous présente Madame Épouvantail ! C'est un cadeau pour Norbert ! Une compagne pour parler et rire tellement fort que les oiseaux se sentiront peut-être de trop ?!

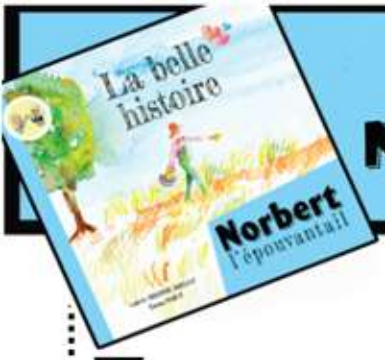

La belle histoire de **Norbert** l'épouvantail

pages 20 à 22

1 Que fait le mendiant ?

2 Qui rencontre-t-il sur sa route ?

3 Vrai ou faux ?

1. Le paysan a déjà remplacé Norbert dans son champ. _____
2. Le nouvel épouvantail est méchant. _____

4 A ton avis, comment est Madame Epouvantail ?
Ecris au moins 3 phrases.

.....

.....

.....

La belle histoire de **Norbert** l'épouvantail

Pages 24 à 26

Quand le paysan découvre le tas de paille qu'est devenu son bel épouvantail, il pousse un cri et se met immédiatement à l'ouvrage.

Quelques jours plus tard, Norbert se réveille au milieu de son champ de blé.

Il est entouré du paysan et de tous ses nouveaux amis. Et tout près de lui, il découvre... Une ravissante demoiselle dont il tombe immédiatement amoureux !

Monsieur et Madame Épouvantail vécurent heureux dans leur champ de blé.

Il paraît même que des tas de petites bottes de paille virent le jour tout autour de nos deux amoureux !

Norbert continue à faire le bien autour de lui. Il vous racontera ses aventures très bientôt...

En attendant, sois généreux, attentionné, bienveillant et ta vie sera tout simplement aussi belle que celle de Norbert.

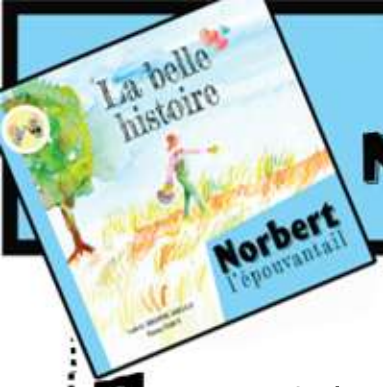

La belle histoire de **Norbert** l'épouvantail

pages 24 à 26

1 Que fait le paysan avec la paille ?

2 Qui entoure Norbert à son réveil ?

3 Vrai ou faux ?

1. Norbert tombe immédiatement amoureux. _____
2. Ses amis sont jaloux. _____
3. Norbert continue à faire le bien autour de lui. _____

4 Comment doit-on être pour avoir une vie aussi belle que Norbert ?

- ❑ Attentionné
- ❑ Patient
- ❑ Amoureux
- ❑ Bienveillant
- ❑ Généreux
- ❑ Grand

5 A ton avis, quel sera le prochain personnage que Norbert aidera ?

E.DARCY

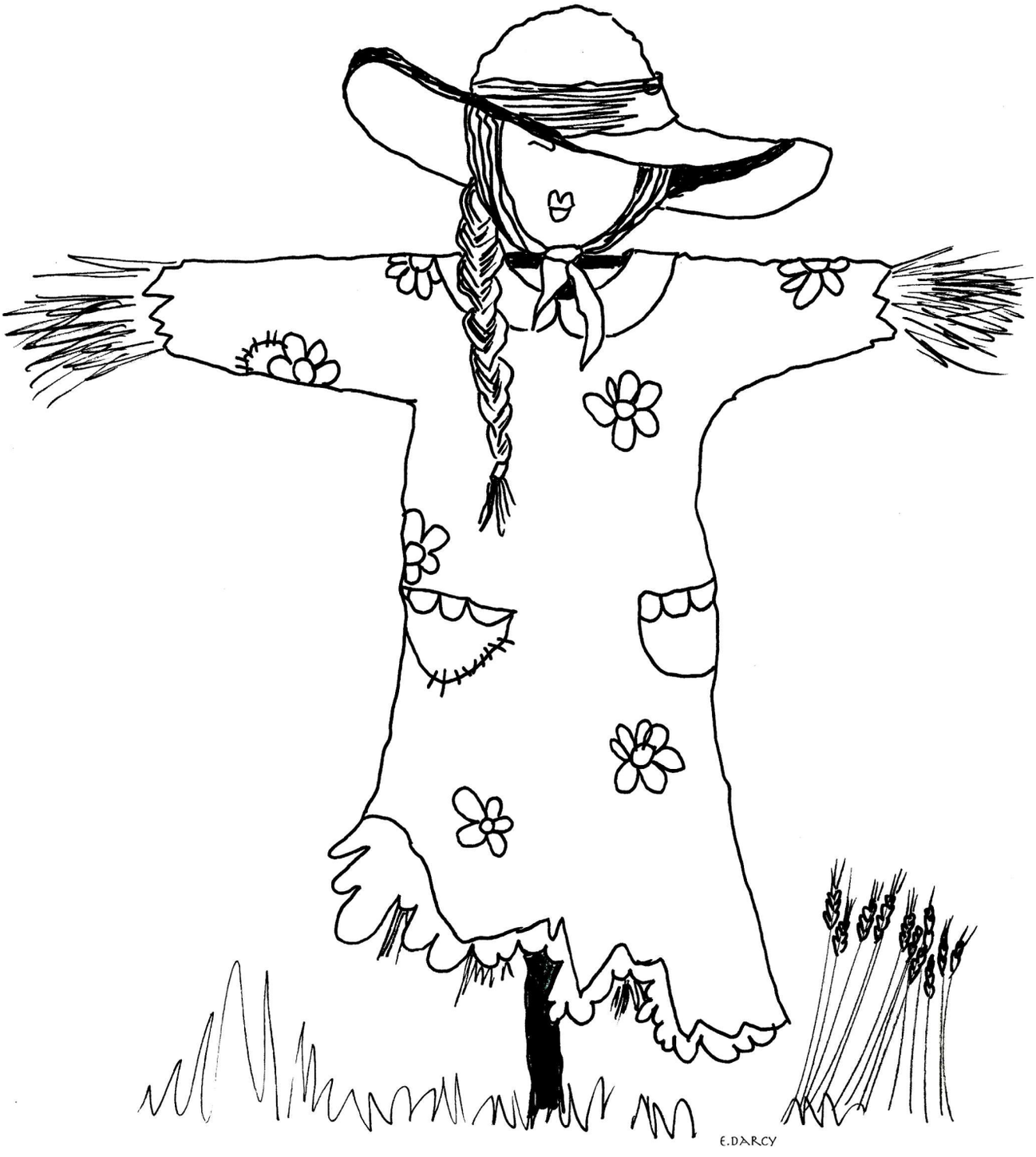
E.DARCY